

**PROYECTO “PAN PARA MI HERMANO - APOYO
SOLIDARIO A LOS AFECTADOS POR EL COVID 19 -
HUARAZ”**



PARROQUIA “NUESTRA SEÑORA DE GUADALUPE”

UBICACIÓN:

REGIÓN : ANCASH
PROVINCIA : HUARAZ
DISTRITO : INDEPENDENCIA

PRESUPUESTO:

TOTAL	Aporte Solicitado	Aporte Propio	Total
	\$ 8,000.00	\$ 500.00	\$ 8,500.00

Huaraz – 2020

CAPÍTULO I

IDENTIFICACIÓN DEL PROYECTO

1. DATOS DE PRESENTACIÓN

1.1. TÍTULO DEL PROYECTO:

"PROYECTO "PAN PARA MI HERMANO - APOYO SOLIDARIO A LOS AFECTADOS POR EL COVID 19 – HUARAZ"

1.2. PAÍS/ÁREA GEOGRÁFICA:

Independencia – Huaraz – Ancash – Perú.

1.3. ENTIDAD SOLICITANTE:

Parroquia "Nuestra Señora de Guadalupe"

1.4. DIRECCIÓN:

Los Olivos – Independencia - Huaraz

1.5. RESPONSABLE DEL PROYECTO:

Pablo Antonio Carrasco Ferrer

Cel. 043-954404741

e-mail: antoniocafe2@gmail.com

1.6. FINANCIACIÓN:

TOTAL	Aporte Solicitado	Aporte Propio	Total
	\$ 8,000.00	\$ 500.00	\$ 8,500.00

1.7. DURACIÓN DEL PROYECTO: 1 mes

2. GENERALIDADES

2.1. DENOMINACIÓN:

“PROYECTO “PAN PARA MI HERMANO - APOYO SOLIDARIO A LOS AFECTADOS POR EL COVID 19 – HUARAZ”

2.2. LOCALIZACIÓN:

PAÍS	:	PERÚ
REGIÓN	:	ANCASH
PROVINCIA	:	HUARAZ
DISTRITO	:	INDEPENDENCIA
ALTITUD	:	2 200 – 4 000 m.s.n.m.
CUENCA	:	RIO SANTA
REGIÓN NATURAL	:	CALLEJÓN DE HUAYLAS

El distrito de Independencia es uno de los doce distritos de la provincia de Huaraz, ubicado en el departamento de Áncash, en el Perú. Limita por el norte con el distrito de Jangas, el distrito de Taricá y la provincia de Carhuaz; por el este con la provincia de Huari; por el sur con el distrito de Huaraz y por el oeste, con el distrito de Pira.

IDIOMA PREDOMINANTE: El idioma predominante es el español, sin embargo, en las urbanizaciones y centros poblados hay un gran número de habitantes quechua hablantes; así como también en la ciudad, aunque en un menor porcentaje.

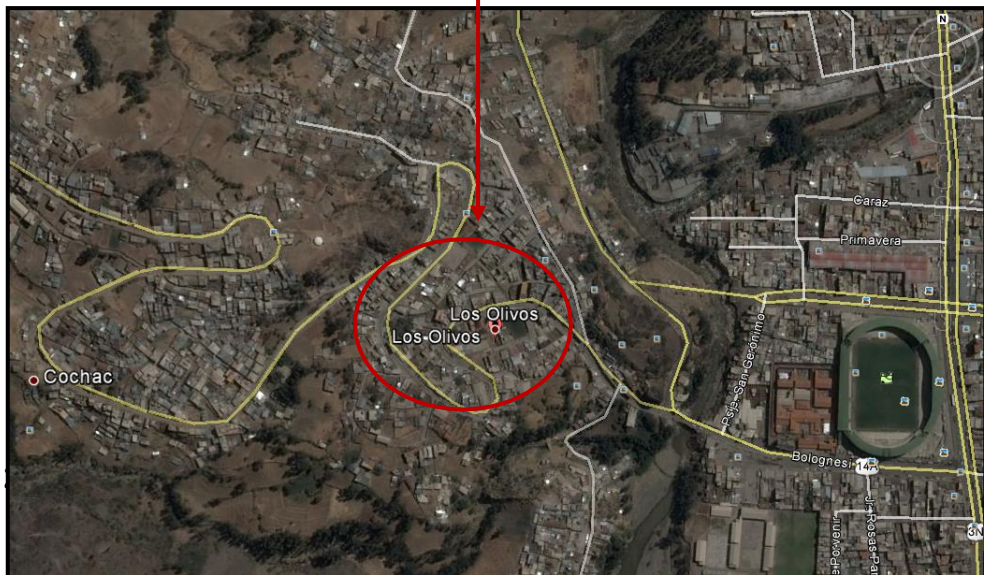
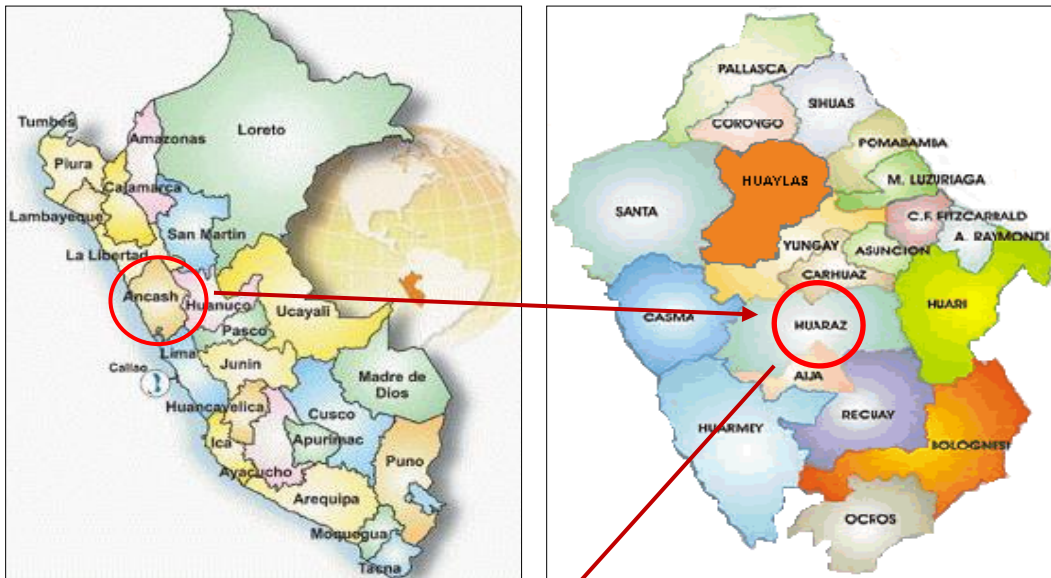

Es verdad que una tragedia global como la pandemia de Covid-19 despertó durante un tiempo la consciencia de ser una comunidad mundial que navega en una misma barca, donde el mal de uno perjudica a todos. Recordamos que nadie se salva solo, que únicamente es posible salvarse juntos. Por eso que «la tempestad desenmascara nuestra vulnerabilidad y deja al descubierto esas falsas y superfluas seguridades con las que habíamos construido nuestras agendas, nuestros proyectos, rutinas y prioridades. [...] Con la tempestad, se cayó el maquillaje de esos estereotipos con los que disfrazábamos nuestros egos siempre pretenciosos de querer aparentar; y dejó al descubierto, una vez más, esa bendita pertenencia común de la que no podemos ni queremos evadirnos; esa pertenencia de hermanos» (Francisco)

El **impacto de la pandemia** en el Perú, es devastador, Después **200 días** desde que inició el **Estado de Emergencia nacional** a causa de la pandemia del **nuevo coronavirus**. Durante este tiempo, se desató otra crisis: La económica. El Gobierno espera que la economía se **contraiga 12% este año**, lo que sería la caída más severa en **América Latina**, según Alonso Segura, exministro de Economía.

Los mas afectados por esta crisis sanitaria y económica son los pobres y vulnerables; familias enteras que han dejado de percibir un ingreso económico.

POR LO CUAL, acudimos a ustedes amigos de Pan y Luz para poder ayudar a algunas familias que están pasando situaciones muy difíciles y poderles ayudar un poco de alimentos para poder aliviar en parte este momento caótico que nos toca vivir.

2.4. ENTIDADES RESPONSABLES DE LA PUESTA EN MARCHA Y EJECUCIÓN DEL PROYECTO

a) Entidad que Financia el Proyecto:

ASOCIACIÓN PAN Y LUZ

b) Responsable del Proyecto:

PABLO ANTONIO CARRASCO FERRER

CAPÍTULO II

FORMULACIÓN DEL PROYECTO

1. POBLACIÓN OBJETIVO

1.1. Población de Referencia:

La población que se tiene como referencia es toda la población perteneciente de Huaraz

1.2. Población Objetivo:

Para determinar la población objetivo, se realiza la identificación de las familias mas vulnerables, que no cuentan con los ingresos básicos para comprar sus alimentos. Se tiene también presente la población infantil que son vulnerado en sus derechos elementales y sobre todo lo necesario para su alimentación cotidiana.

1.3. Miembros integrantes del Proyecto:

Las 260 familia identificadas para poder dar los alimentos

BENEFICIARIOS DEL ÁREA DEL PROYECTO

Nº	TIPO DE BENEFICIARIOS	Familias
01	Beneficiarios directos	260
02	Beneficiarios indirectos	1200 personas

2. ETAPAS Y ACTIVIDADES DEL PROYECTO

El proyecto tiene una duración de 1 mes, tiempo en el que se realizarán las siguientes actividades por etapas:

- **Etapa 1 (14 días):**
 - Identificación de las familias vulnerables
 - Inscripción de las participantes (Beneficiarios del proyecto)
- **Etapa 2 (07 días):**
 - Compra de alimentos.
 - Organización de productos a repartir
- **Etapa 3 (07 días):**
 - Proceso de entrega de alimentos a beneficiarios.

CRONOGRAMA DEL PROYECTO

ACTIVIDAD	SEMANAS	1	2	3	4
Identificación de las familias vulnerables		X	X		
Compra de alimentos.				X	
Proceso de entrega de alimentos a beneficiarios.					X

PRESUPUESTO POR CANASTA A REPARTIR

ÍTEM	RUBRO/DETALLES	CANT	PRECIO UNIT S/	COSTO TOTAL S/
I	Alimentos			S/ 105.00
1.1	Aceite	3 litros	s/.6.00	s/.18.00
1.2	arroz	5 kg	s/.3.00	s/.15.00
1.3	Azúcar	4 kg	s/.3.50	s/.14.00
1.4	leche	4 tar	s/.3.00	s/.12.00
1.5	Filete de atún	3 tar	s/.4.00	s/.12.00
1.6	Avena	2 kg	s/.4.00	s/.8.00
1.7	fideos	3 kg	s/.4.00	s/.12.00
1.8	sal	2 kg	s/.1.00	s/.2.00
1.9	Menestras	3 kg	s/.4.00	s/.12.00

PRESUPUESTO TOTAL

ÍTEM	RUBRO/DETALLES	CANT	PRECIO UNIT	COSTO TOTAL S/
1	Canastas	260	s/ 105.00	s/. 27,300.00
2	Transporte	Varios	s/ 700.00	s/. 700.00
		TOTAL	SOLES	S/. 28,000.00
		TOTAL	DOLARES	\$ 8,000.00

CAPÍTULO III

EVALUACIÓN DEL PROYECTO

1. EVALUACIÓN DE BENEFICIOS

- Se enviarán las fotos y reportaje de las entregas de las donaciones a las familias beneficiarias.